# ՀԱՅԱՍՏԱՆԻ ՀԱՆՐԱՊԵՏՈՒԹՅՈՒՆ
# ՎԿԱՅԱԿԱՆ

## ԱՆՇԱՐԺ ԳՈՒՅՔԻ ՆԿԱՏՄԱՄԲ ԻՐԱՎՈՒՆՔՆԵՐԻ ՊԵՏԱԿԱՆ ԳՐԱՆՑՄԱՆ

Սույն վկայականով հաստատվում է «15» Մարտի 2018 թվականին գույքի նկատմամբ իրավունքների պետական գրանցման միասնական մատյանում կատարված անշարժ գույքի նկատմամբ իրավունքի պետական գրանցումը հետևյալ տվյալներով.

### 1. ԳՐԱՆՑՎԱԾ ԻՐԱՎՈՒՆՔԻ ՍՈՒԲՅԵԿՏ (ՆԵՐ)

ՀՀ ՇԻՐԱԿԻ ՄԱՐԶԻ ԳՅՈՒՄՐԻ ՔԱՂԱՔԱՅԻՆ ՀԱՄԱՅՆՔ

### 2. ԱՆՇԱՐԺ ԳՈՒՅՔԻ ԳՏՆՎԵԼՈՒ ՎԱՅՐԸ ԵՎ ԱՆՎԱՆՈՒՄԸ

Մարզ Շիրակ, համայնք Գյումրի ք. Հ. Մելքոնյան փողոց 3/9 հողամաս

### 3. ԳՐԱՆՑՄԱՆ ՀԱՄԱՐ ՀԻՄՔ ՀԱՆԴԻՍԱՑԱԾ ՓԱՍՏԱԹՂԹԵՐԸ

ՀՀ կառավարության 16.06.2006թ-ի թիվ 1089-Ն որոշում, ՀՀ ՇՄ Գյումրի համայնքի ղեկավարի 28.02.2018թ-ի թիվ 329-Ա որոշում

### 4. ՀՈՂԱՄԱՍԻ ԲՆՈՒԹԱԳՐԵՐԸ

Կադաստրային ծածկագիրը՝ 08-001-0622-0092

Մակերեսի չափը (հա)՝ 0.06294

Նպատակային նշանակությունը՝ բնակավայրերի

Գործառնական նշանակությունը կամ հողատեսքը՝ Բնակելի կառուցապատման

Գրանցված իրավունքի տեսակը՝ ՍԵՓԱԿԱՆՈՒԹՅՈՒՆ

ՀԱՅԱՍՏԱՆԻ ՀԱՆՐԱՊԵՏՈՒԹՅՈՒՆ
ԿԱԴԱՍՏՐ ESTATE CADASTRE

9ք.
Բնակ.
տրված կամ.
200 000

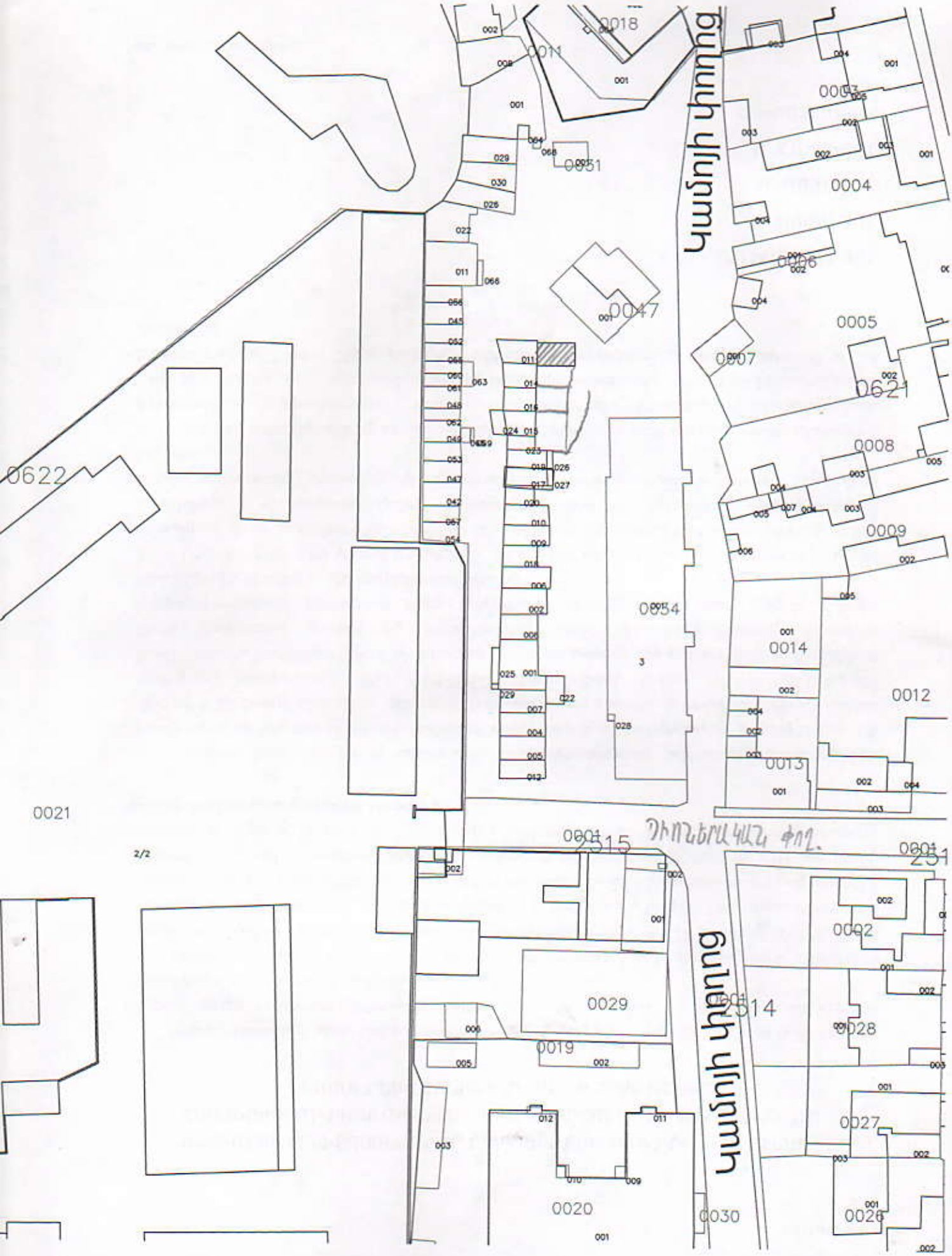
Կասպյան փող.
Կասպյան փող.
0018
0011
0051
0047
0004
0005
0621
0008
0009
0622
0054
0014
0012
0013
0021
2/2
2515
2514
0029
0019
0020
0030
0002
0028
0027
0026

# ՀԱՅԱՍՏԱՆԻ ՀԱՆՐԱՊԵՏՈՒԹՅՈՒՆ
# ՎԿԱՅԱԿԱՆ

## ԱՆՇԱՐԺ ԳՈՒՅՔԻ ՆԿԱՏՄԱՄԲ ԻՐԱՎՈՒՆՔՆԵՐԻ ՊԵՏԱԿԱՆ ԳՐԱՆՑՄԱՆ

Սույն վկայականով հաստատվում է «5» Ապրիլի 2018 թվականին գույքի նկատմամբ իրավունքների պետական գրանցման միասնական մատյանում կատարված անշարժ գույքի նկատմամբ իրավունքի պետական գրանցումը հետևյալ տվյալներով.

### 1. ԳՐԱՆՑՎԱԾ ԻՐԱՎՈՒՆՔԻ ՍՈՒԲՅԵԿՏ (ՆԵՐ)

ՀՀ ՇԻՐԱԿԻ ՄԱՐԶԻ ԳՅՈՒՄՐԻ ՔԱՂԱՔԱՅԻՆ ՀԱՄԱՅՆՔ

### 2. ԱՆՇԱՐԺ ԳՈՒՅՔԻ ԳՏՆՎԵԼՈՒ ՎԱՅՐԸ ԵՎ ԱՆՎԱՆՈՒՄԸ

Մարզ Շիրակ, համայնք Գյումրի ք. Պ. Սևակի փողոց 22 հողամաս

### 3. ԳՐԱՆՑՄԱՆ ՀԱՄԱՐ ՀԻՄՔ ՀԱՆԴԻՍԱՑԱԾ ՓԱՍՏԱԹՂԹԵՐԸ

ՀՀ Կառավարության որոշում 16.06.2006թ. թիվ 1089-Ն, Գյումրու քաղաքապետի որոշում 19.04.2012թ. թիվ 853-Ա, ՀՀ ՇՄ Գյումրի համայնքի ղեկավարի 18.03.2018թ-ի թիվ 518-Ա որոշում

### 4. ՀՈՂԱՄԱՍԻ ԲՆՈՒԹԱԳՐԵՐԸ

Կադաստրային ծածկագիրը՝ 08-001-0008-0004

Մակերեսի չափը (հա)՝ 1

Նպատակային նշանակությունը՝ բնակավայրերի

Գործառնական նշանակությունը կամ հողատեսքը՝ Հասարակական կառուցապատման

Գրանցված իրավունքի տեսակը՝ ՍԵՓԱԿԱՆՈՒԹՅՈՒՆ

ՈՒՆԵՑՎԱԾ ԳՈՒՅՔԻ ԿԱԴԱՍՏՐ ESTATE CADASTRE

Պ.Սևակի փող.
15-փող.
13-փող.
11-փող.
22

# ՀԱՅԱՍՏԱՆԻ ՀԱՆՐԱՊԵՏՈՒԹՅՈՒՆ
# ՎԿԱՅԱԿԱՆ
## ԱՆՇԱՐԺ ԳՈՒՅՔԻ ՆԿԱՏՄԱՄԲ ԻՐԱՎՈՒՆՔՆԵՐԻ ՊԵՏԱԿԱՆ ԳՐԱՆՑՄԱՆ

Սույն վկայականով հաստատվում է «5» Ապրիլի 2018 թվականին գույքի նկատմամբ իրավունքների պետական գրանցման միասնական մատյանում կատարված անշարժ գույքի նկատմամբ իրավունքի պետական գրանցումը հետևյալ տվյալներով.

### 1. ԳՐԱՆՑՎԱԾ ԻՐԱՎՈՒՆՔԻ ՍՈՒԲՅԵԿՏ (ՆԵՐ)

ՀՀ ՇԻՐԱԿԻ ՄԱՐԶԻ ԳՅՈՒՄՐԻ ՔԱՂԱՔԱՅԻՆ ՀԱՄԱՅՆՔ

### 2. ԱՆՇԱՐԺ ԳՈՒՅՔԻ ԳՏՆՎԵԼՈՒ ՎԱՅՐԸ ԵՎ ԱՆՎԱՆՈՒՄԸ

Մարզ Շիրակ, համայնք Գյումրի ք. Ֆորալբերգի փողոց 8 հողամաս

### 3. ԳՐԱՆՑՄԱՆ ՀԱՄԱՐ ՀԻՄՔ ՀԱՆԴԻՍԱՑԱԾ ՓԱՍՏԱԹՂԹԵՐԸ

ՀՀ կառավարության 16.06.2006թ. թիվ 1089-Ն որոշում, ՀՀ Գյումրի համայնքի ղեկավարի 28.03.2018թ. թիվ 517-Ա և 521-Ա որոշումներ

### 4. ՀՈՂԱՄԱՍԻ ԲՆՈՒԹԱԳՐԵՐԸ

Կադաստրային ծածկագիրը՝ 08-001-0008-0007

Մակերեսի չափը (հա)՝ 0.8

Նպատակային նշանակությունը՝ բնակավայրերի

Գործառնական նշանակությունը կամ հողատեսքը՝ Հասարակական կառուցապատման

Գրանցված իրավունքի տեսակը՝ ՍԵՓԱԿԱՆՈՒԹՅՈՒՆ

ԱՆՇԱՐԺ ԳՈՒՅՔԻ ԿԱԴԱՍՏՐ ESTATE CADASTRE

Գ. Սևակ փողոց
Գևորգ 15 փողոց

ՎԿԱՅԱԿԱՆԸ ՏՐՎԱԾ Է Սեփականություն ԻՐԱՎՈՒՆՔՈՎ
(սեփականության կամ օգտագործման)

Գյումրու համայնքի
(սեփականատիրոջ (օգտագործողի) անունը (անվանումը))

ք. Գյումրի, Ա. Պետրոսի փող. N 4/3 հողամասի
(անշարժ գույքի գտնվելու վայրը (հասցեն), անվանումը)

ՆԿԱՏՄԱՄԲ

Հ.Հ. Գլխավոր դատ. 16.06.06թ. N 1089Ռ որոշ.;
(անշարժ գույքի ձեռքբերման իրավունքը հաստատող փաստաթղթի անվանումը)

Գյումրու քաղաքապետ 06.10.10թ. N 2611-Ա որոշ. ՀԻՄԱՆ ՎՐԱ

ԳՐԱՆՑՎԱԾ Է ՀԱՅԱՍՏԱՆԻ ՀԱՆՐԱՊԵՏՈՒԹՅԱՆ ԿԱՌԱՎԱՐՈՒԹՅԱՆՆ ԱՌԸՆԹԵՐ ԱՆՇԱՐԺ ԳՈՒՅՔԻ ԿԱԴԱՍՏՐԻ ՊԵՏԱԿԱՆ ԿՈՄԻՏԵԻ, ԳՈՒՅՔԻ ՆԿԱՏՄԱՄԲ ԻՐԱՎՈՒՆՔՆԵՐԻ ՊԵՏԱԿԱՆ ԳՐԱՆՑՄԱՆ ՄԻԱՍՆԱԿԱՆ 08-001-2-17 ՄԱՏՅԱՆԻ 000008 ՀԱՄԱՐԻ ՏԱԿ:

ՍՈՒՅՆ ՎԿԱՅԱԿԱՆԸ ԿԱԶՄՎԱԾ Է ԵՐԿՈՒ ՕՐԻՆԱԿԻՑ. ՄԵԿԸ ՏՐՎՈՒՄ Է ՍԵՓԱԿԱՆԱՏԻՐՈՋԸ (ՕԳՏԱԳՈՐԾՈՂԻՆ), ՄՅՈՒՍԸ ՊԱՀՎՈՒՄ Է ՀԱՅԱՍՏԱՆԻ ՀԱՆՐԱՊԵՏՈՒԹՅԱՆ ԿԱՌԱՎԱՐՈՒԹՅԱՆՆ ԱՌԸՆԹԵՐ ԱՆՇԱՐԺ ԳՈՒՅՔԻ ԿԱԴԱՍՏՐԻ ՊԵՏԱԿԱՆ ԿՈՄԻՏԵԻ ԱՇԽԱՏԱԿԱԶՄԻ ՏԱՐԱԾՔԱՅԻՆ ՍՏՈՐԱԲԱԺԱՆՈՒՄՈՒՄ:

ՀԱՅԱՍՏԱՆԻ ՀԱՆՐԱՊԵՏՈՒԹՅԱՆ ԿԱՌԱՎԱՐՈՒԹՅԱՆՆ
ԱՌԸՆԹԵՐ ԱՆՇԱՐԺ ԳՈՒՅՔԻ ԿԱԴԱՍՏՐԻ ՊԵՏԱԿԱՆ
ԿՈՄԻՏԵԻ ԱՇԽԱՏԱԿԱԶՄԻ ՏԱՐԱԾՔԱՅԻՆ ՍՏՈՐԱԲԱԺԱՆՄԱՆ

ՂԵԿԱՎԱՐ Ա.Ա. Ն.Հարությունյան
(ստորագրությունը)

Կ.Տ.

«09» դեկտեմբերի 2010 թ.

2375366

## ՀՈՂԱՄԱՍԻ ՏՎՅԱԼՆԵՐԸ

ԿԱԴԱՍՏՐԱՅԻՆ ՀԱՄԱՐԸ 08-001-550-0004

ՆՊԱՏԱԿԱՅԻՆ ՆՇԱՆԱԿՈՒԹՅՈՒՆԸ Բնակավայրերի

ՕԳՏԱԳՈՐԾՄԱՆ ՆՊԱՏԱԿԸ կառ. բն. գոտ. համար

ՀՈՂԱՄԱՍԻ ՉԱՓԸ (հա) 0.0250

ԻՐԱՎՈՒՆՔԻ ՏԵՍԱԿԸ Սեփ.

## ՇԵՆՔԻ ՏՎՅԱԼՆԵՐԸ

ԿԱԴԱՍՏՐԱՅԻՆ ՀԱՄԱՐԸ

ՆՊԱՏԱԿԱՅԻՆ ՆՇԱՆԱԿՈՒԹՅՈՒՆԸ

ՕԳՏԱԳՈՐԾՄԱՆ ՆՊԱՏԱԿԸ

ՄԱԿԵՐԵՍԸ (քառ. մ.)

ԻՐԱՎՈՒՆՔԻ ՏԵՍԱԿԸ

## ՇԻՆՈՒԹՅԱՆ ՏՎՅԱԼՆԵՐԸ

| Հ/Հ | ԿԱԴԱՍՏՐԱՅԻՆ ՀԱՄԱՐԸ | ՕԳՏԱԳՈՐԾՄԱՆ ՆՊԱՏԱԿԸ | ՄԱԿԵՐԵՍԸ (քառ.մ.) | ԻՐԱՎՈՒՆՔԻ ՏԵՍԱԿԸ |
|---|---|---|---|---|
| | | | | |
| | | | | |
| | | | | |
| | | | | |
| | | | | |
| | | | | |
| | | | | |

Լրացուցիչ նշումներ, փոփոխություններ

Կատարողներ՝
(ստորագրությունները)

ԿՈՂԱՍԱՀՄԱՆ

ԳԼԽԱՎՈՐ ՏԵՍ

06.

ԳՅՈՒՂԱՄԱՍ ՀԱՍԱՐԱԿԱԿԱՆ ՀԱՅԱՍՏԱՆԻ ԱՇԽԱՐՀԱԳՐԱԿԱՆ
ՀԱՄԱԿԱՐԳԻ ՀԱՍԱՐԱԿԱԿԱՆ

ՀՈՂԱՄԱՍԻ ԽՄԲԱԳՐԱԿԱՆ ՀԱՏԱԿԱԳԾԱՅԻՆ

Մ 1:2000

ԱՐՁ. 6874

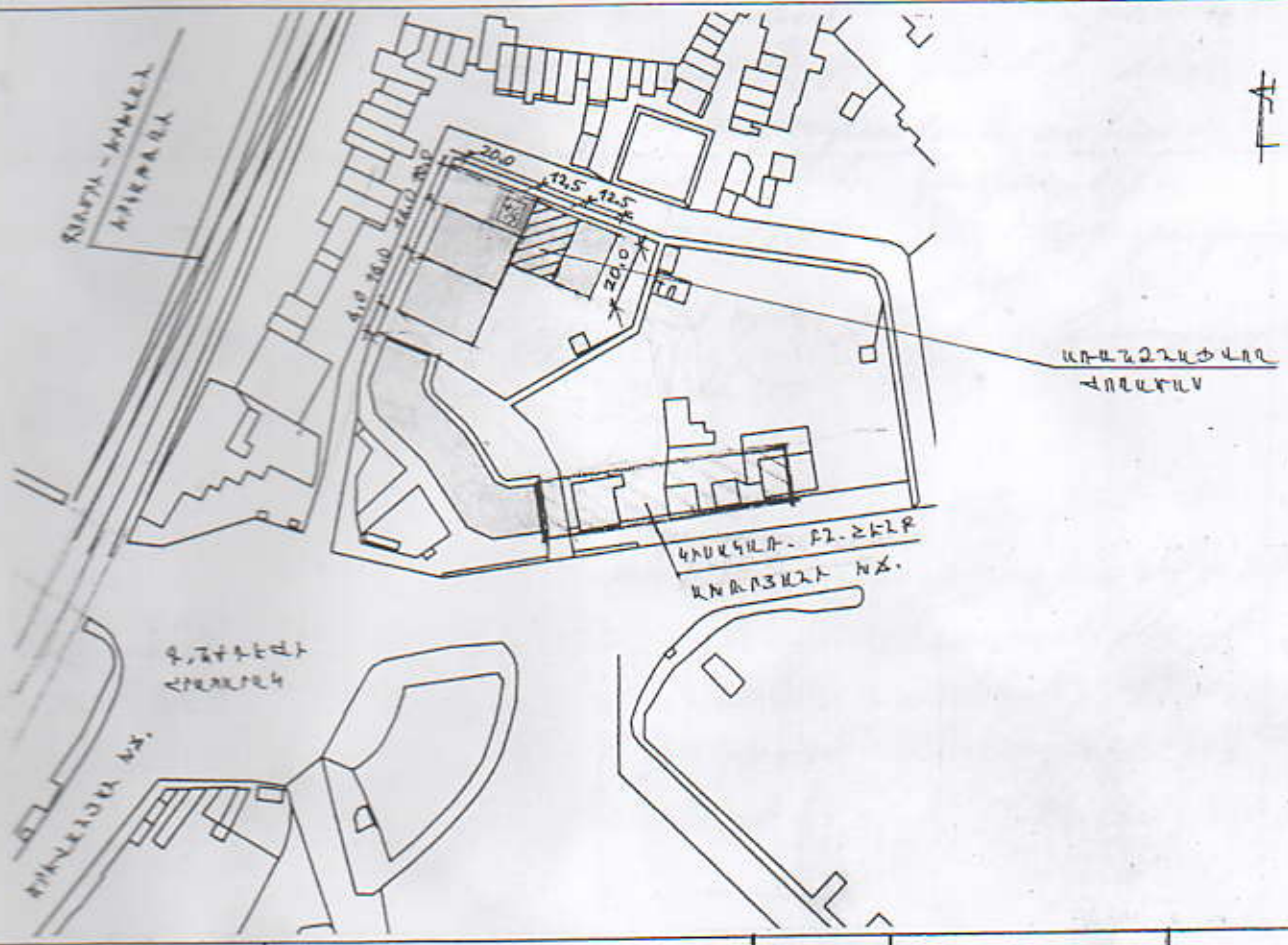


| | | | | | | |
|---|---|---|---|---|---|---|
| ԳԱՂԱՓԱՐԻ ԱՆՎԱՆՈՒՄԸ | ԳԵՂ ՇԻՐԱԿԻ ԲՆԱԿԱՎԱՅՐԻ Գ. ԳՅՈՒՂԱՄԱՍ | ԿԱՊԱՐԱԼՆԵՐԻ ԹՎԱԿԱՆ ԱՐԺԵՔՆԵՐ | ԿՈՈՐԴԻՆԱՏՆԵՐ | | ԳԾԱՅԻՆ ԶԱՓԵՐ | ԱԱ ՀՈ |
| ՕԳՏԱԳՈՐԾՈՒԹՅԱՆ | | | X | Y | | |
| ՀԱՍԱՐԱԿԱԿԱՆ ՇԵՆՔԵՐԻ | ՀԱՍԱՐԱԿԱԿԱՆ ԳԵՐԱՆ<br>ԳՈՐԾԱՐԱՆԱՅԻՆ ՀԱՍԱՐԱԿԱ | 1 | 403583,1847 | 516848,2470 | 20,0 | ԱՇ |
| | | 2 | 403592,3536 | 516866,0215 | 12,5 | Հ |
| ԱՇԽԱՐՀԱԳՐԱԿԱՆ ՇԵՆՔԵՐԻ ԱՇԽԱՏԱՆՔԱՅԻՆ | ԲԱՆԱԿԱՆԱՑՄԱՆ | 3 | 403581,2446 | 516871,7521 | 20,0 | |
| | | 4 | 403572,0757 | 516853,9776 | 12,5 | Ա |
| ԳԱՂԱՓԱՐԻ ՇԵՆՔԵՐԻ ԿԱՌՈՒ ՀՈՂԱՄԱՍԻ | ԱՌԱՆՁ ԱՌԱՆՁՆԱԿԱՆ | 1 | 403583,1847 | 516848,2470 | | |
| | | | | | | |
| ՄԻԱԿԱՏԱՐԱԾՔԸ ԳՐ | 250,0 | | | | | |